BRANDENBURGER OBJEKTMÖBEL

Qualität mit System aus Baden-Württemberg

PRODUKT INFORMATION KTN Klapptisch

KTN-T

K-N-U

Eleganter Klapptisch für hohe Ansprüche und kontrollierbares Budget. Die 25mm-Holzwerkstoffplatte mit Melaminharz-Direktbeschichtung und 2mm-ABS-Sicherheitskante präsentiert sich auf den chromblitzenden Metallbeinen filigran und dennoch biegefest und stabil. Der KTN ist in vielen Dekor-Ausführungen lieferbar, ab einer Tischbreite von 150 cm auch mit extra starker Tischlerplatte und strapazierfähigem HPL-Belag, oder zum Beispiel mit Leichtbauplatten zur Gewichtsreduktion und besonders leichtem Handling. Wie alle Brandenburger-Klapptische ist der KTN selbstverständlich stapelbar, mit Tischverbindern ausrüstbar und durch Höheneinstellschrauben auf perfekten Stand justierbar. Die beliebte U-Ausführung sorgt für Beinfreiheit und durch die mögliche, stirnseitige Belegung für maximale Auslastung.

Standard:

Stapelbar durch Sicherheitsstapelklötze mit hochwertigem Klappmechanismus RE2 zum Feststellen der Haltebügel.

Kraftschlüssiges Dreieck für hochfeste Standfestigkeit.

Tischplatten E1-SP2 Holzwerkstoffplatte 25 mm dick, mit Melaminharz-Direktbeschichtung. ABS-Sicherheitskante. Option HPL-Schichtstoffbelag . Option Tischlerplatte als Kernmaterial mit HPL-Beschichtung beidseitig. Farbauswahl nach Hauskollektion. Weis, Grau, Buche Dekor, Ahorn Dekor

Biegefestigkeit nach EN 310, EN 312.

Gestell wahlweise T-Form oder U-Form aus Rohr 30/35 mm verchromt mit Höhenausgleich.

BRANDENBURGER OBJEKTMÖBEL

Qualität mit System aus Baden-Württemberg

PRODUKT INFORMATION KTN Klapptisch

Weitere Plattenformen +Verbindungselemente

Dreiecke

Rechtecke

Quadrate

Trapeze

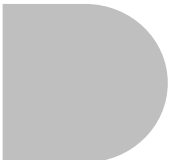

Rundelemente, Halbkreise

BRANDENBURGER OBJEKTMÖBEL

Qualität mit System aus Baden-Württemberg

PRODUKT INFORMATION KTN Klapptisch

Tischplatten Typ 1- Gütespanplatte

Trägerplatte: E1 Gütespanplatte 25 mm bis 38 mm dick. Biegefestigkeit geprüft nach EN 310

3 Oberflächen zur Wahl

Kante K – ABS.Kunststoffkante

Oberflächen: Melaminharz, Furnier

CPL

E1-Gütespanplatte

Kante F Furnierkante Natur lackiert

Oberflächen: Melaminharz, Furnier

CPL

E1-Gütespanplatte

Kante HAB 7mm Anleimer Buche Natur lackiert

Oberflächen: Melaminharz, Furnier CPL

E1-Gütespanplatte

Kante HME 7mm Einleimer Buche Natur lackiert

Oberfläche: CPL

E1-Gütespanplatte

BRANDENBURGER OBJEKTMÖBEL

Qualität mit System aus Baden-Württemberg

PRODUKT INFORMATION KTN Klapptisch

Tischplatten Typ 2 - Tischlerplatte

Trägerplatte: Tischlerplatte 27 mm dick. Biegefestigkeit geprüft nach EN 310

2 Oberflächen zur Wahl

Kante K – ABS.Kunststoffkante

Oberflächen: Furnier

CPL

Tischlerplatte

Kante F Furnierkante Natur lackiert

Oberflächen: Furnier

CPL

Tischlerplatte

Kante HAB 7mm Anleimer Buche Natur lackiert

Oberflächen: Furnier

CPL

Tischlerplatte

Kante HME 7mm Einleimer Buche Natur lackiert

Oberfläche: CPL

Tischlerplatte

BRANDENBURGER OBJEKTMÖBEL

Qualität mit System aus Baden-Württemberg

PRODUKT INFORMATION KTN Klapptisch

Gestelle + Zubehör

Gestellform T1

Gestellform T1

Variante TC

Gestellform T5

Gestellform T5

Gestellform T1S

Gestellform U3

Gestellform U3R

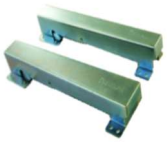

RE3

RE2

Halteklammern

Filzgleiter

Klappmechanismus ohne Bügel

Gestellform T-OBL

Gestellform U-OBL

Tischverbinder

Tischtransportwagen

BRANDENBURGER OBJEKTMÖBEL

Qualität mit System aus Baden-Württemberg

PRODUKT INFORMATION KTN Klapptisch stapelbar

Dekor Lagerkarte

Weis

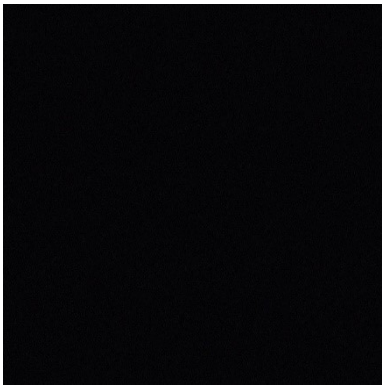
Schwarz

Grau

Ahorn

Buche

Nußbaum Palermo

Eiche San Remo

Amazonas Eiche

Zur Auswahl stehen viele weitere Dekore. Dekoranpassungen an vorhandene Einrichtungen sind möglich. Direktanfragen unter Telefon 07021 488146

Furnierte Oberflächen in den Holzarten Eiche, Wenge, Nußbaum Buche, Ahorn sind ebenfalls lieferbar. Direktanfragen unter Telefon 07021 488146

BRANDENBURGER OBJEKTMÖBEL

Qualität mit System aus Baden-Württemberg

RODUKT INFORMATION KTN Klapptisch

Einrichtungsbeispiele KT-N T Klapptisch und KTN U-OBL Klapptisch

Kavellerie Verein Winterthur Baureihe KTN-T Tischlerplatte CPL-Schichtstoff beidseitig

Behring Kantine 1 Baureihe KTN **U-OBL**

BRANDENBURGER OBJEKTMÖBEL

Qualität mit System aus Baden-Württemberg

PRODUKT INFORMATION KTN Klapptisch

Beizfarben Lagerkarte

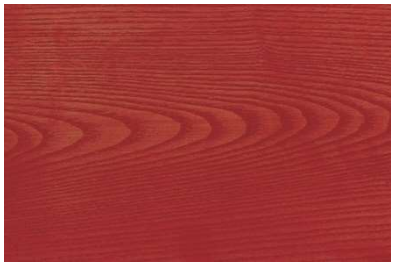

RAL 3002

RAL 9016

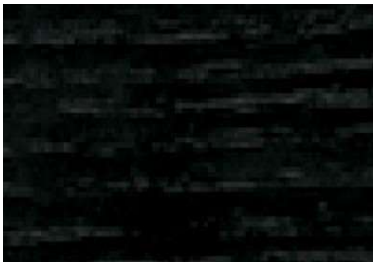

RAL 9005

RAL 7003

RAL 1021

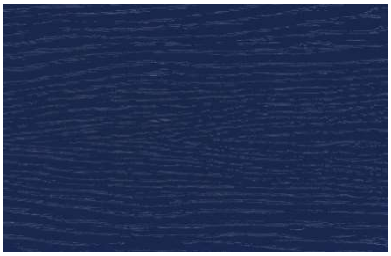

RAL 5013

Große Farbauswahl nach RAL ab 10 Einheiten